



Progetto di Ampliamento del cimitero comunale

PROGETTO ESECUTIVO

ELABORATO: STATO DI PROGETTO (I° stralcio)

- Pianta
- Sezioni

TAVOLA n°: Tav_05

SCALA: 1:100

DATA: Novembre 2019

FILE:

COMMITTENTE: Comune di Girasole

PROGETTISTI:

Mario Fancello Architetto
 Via Biscollai 16 - 05100 Nuoro
 cell. 3202377821
 E-Mail: fancemario@gmail.com
 PEC: mario.fancello@archiworldpec.it

Arch. Adriana Pili
 Via Roma 5 - 05045 Lanusei
 cell. 3497571173
 E-Mail: arch.adrianapili@gmail.com
 PEC: adriana.pili@archiworldpec.it

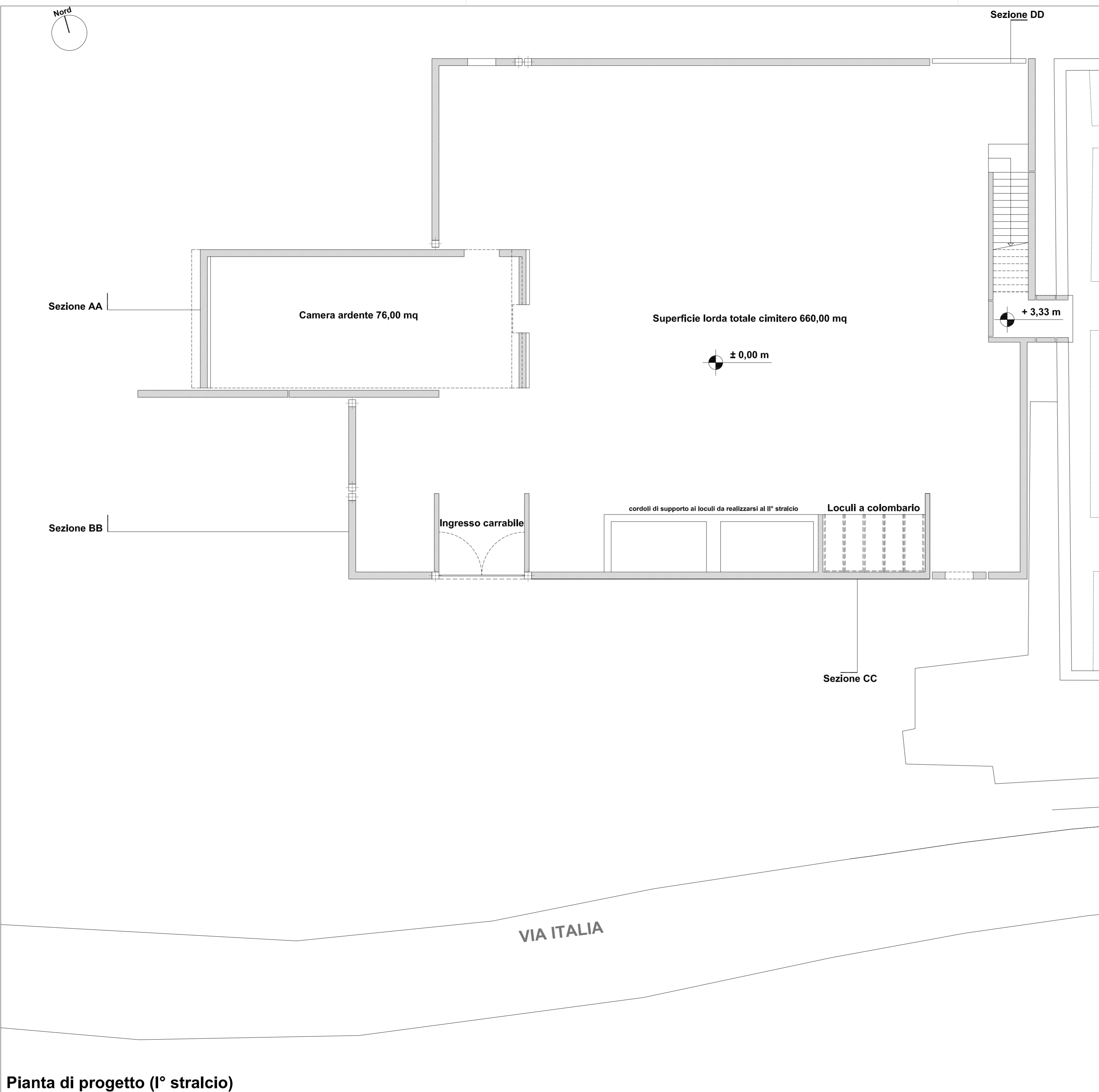

Pianta di progetto (I° stralcio)

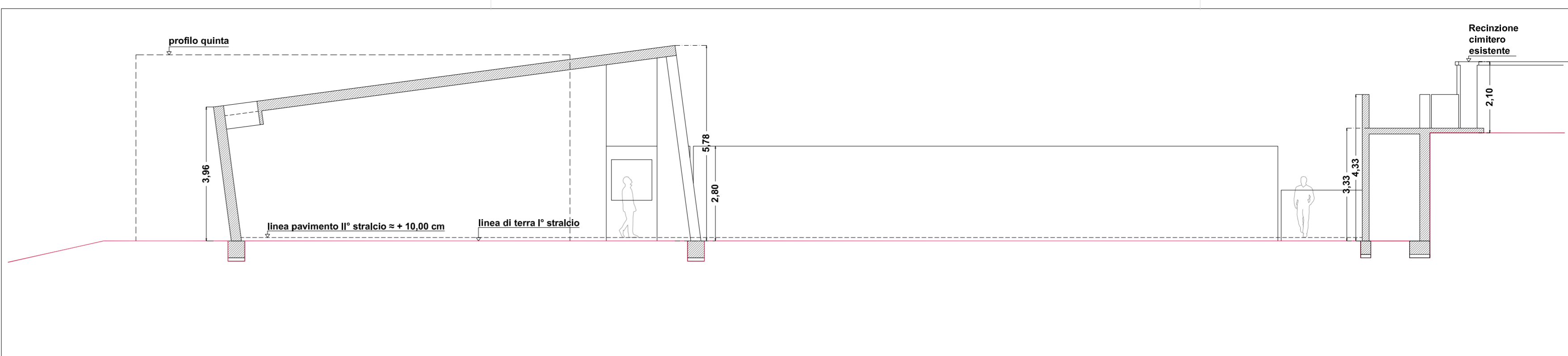

Sezione AA

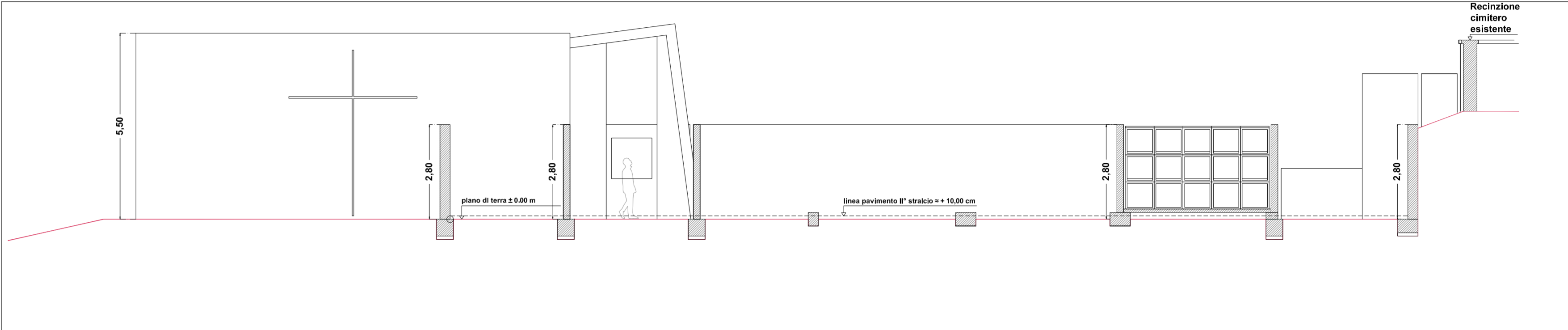

Sezione BB

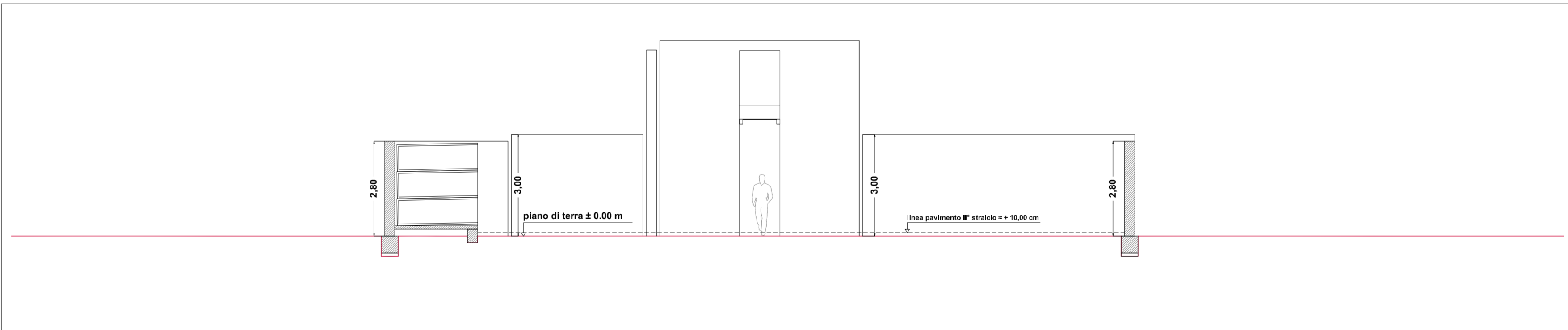

Sezione CC

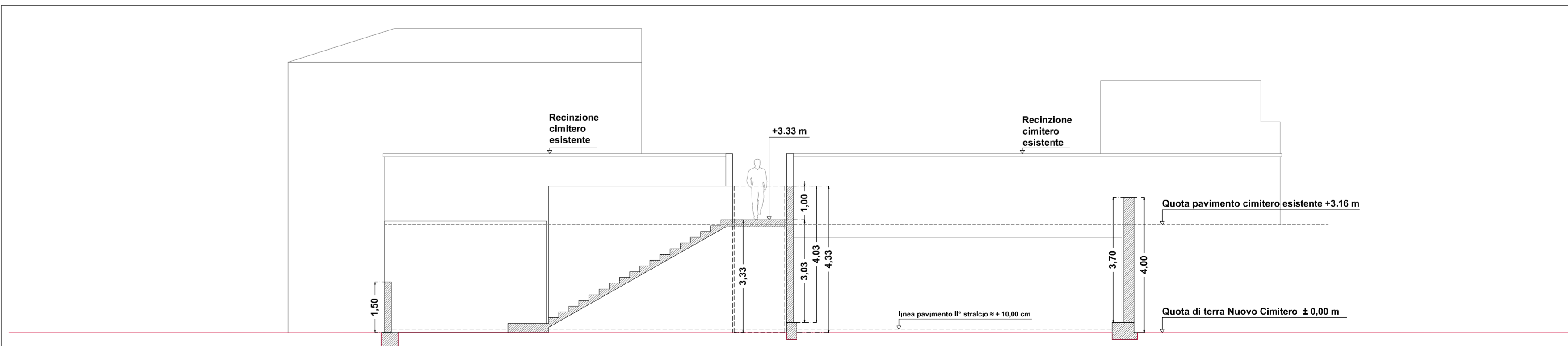

Sezione DD